BERATUNG

NETZWERK QUALITY AUDIT

Die Hochschule A hat ein **konkretes, klar umrissenes Problem**.

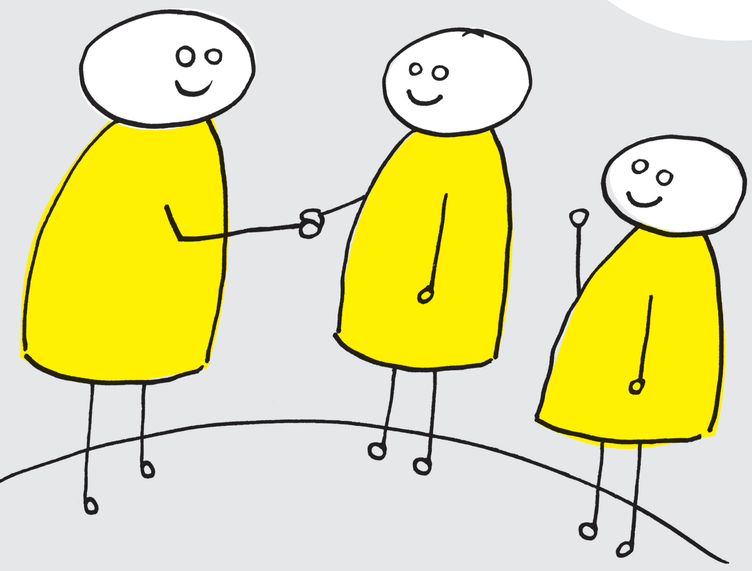

Sie wendet sich an die Kolleginnen und Kollegen aus dem Projekt „Quality Audit“ …

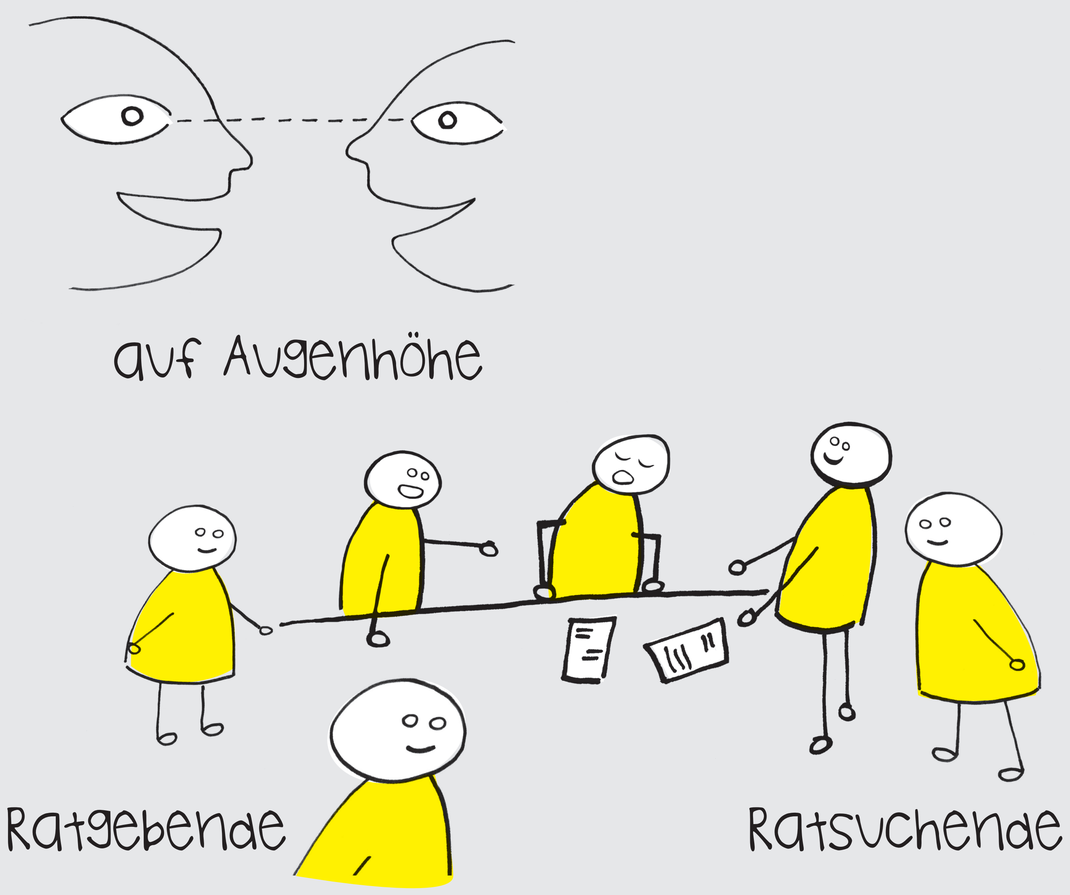

… und lässt sich beraten.

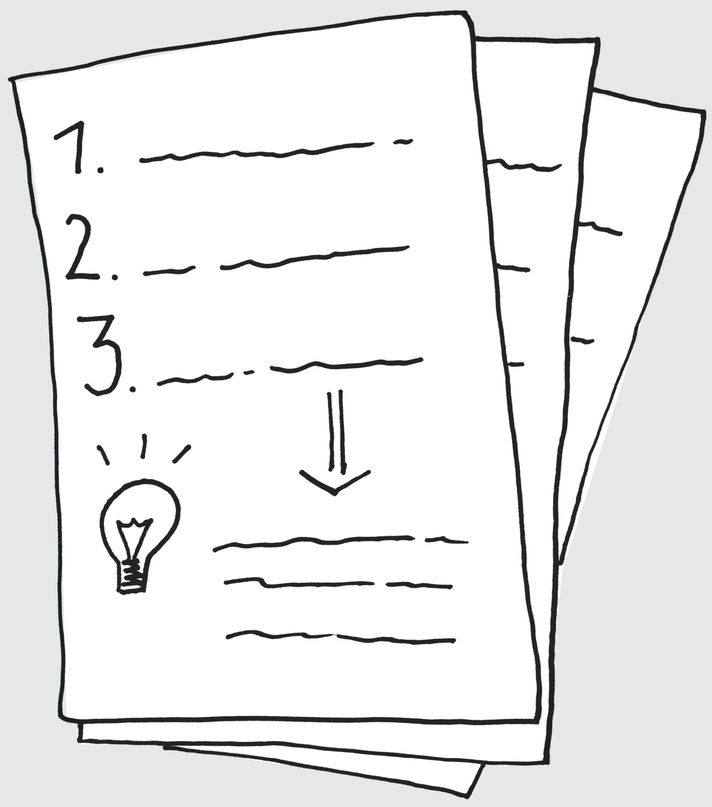

Der Beratungsverlauf ist klar strukturiert.
Am Ende werden gemeinsam konkrete Lösungsideen entwickelt.

Die Hochschule A überlegt sich, welche Lösungsideen sie weiter verfolgen will.

Die Hochschule A hat mit **wenig Aufwand** eine Lösung gefunden.

www.quality-audit.de

GEFÖRDERT VOM Bundesministerium für Bildung und Forschung

Universität Potsdam

LEUPHANA UNIVERSITÄT LÜNEBURG

TECHNISCHE UNIVERSITÄT KAISERSLAUTERN

UNIVERSITÄT DES SAARLANDES